CATALOGO 2024

Abbigliamento ordinario, operativo, alta visibilità, per la Polizia Locale Regione Emilia Romagna

D.G.R. 2021

Azienda abilitata da Consip per il MEPA
Mercato Elettronico della Pubblica Amministrazione

ITC ITALTECNICA S.r.l. - Via Dal Verme, 43/45 - 29121 Piacenza - tel: 0523.499233 – 0523.499048 – fax:0523.499138
e-mail: divise@itcitaltecnica.com - pec: itcitaltecnica@open.legalmail.it - web: www.itcitaltecnica.com

ERB1- Giacca Divisa Ordinaria invernale - Uomo

ERB2- Giacca Divisa Ordinaria estiva - Uomo

ERB1D - Giacca Divisa Ordinaria invernale - Donna

ERB2D- Giacca Divisa Ordinaria estiva - Donna

ERB3 - Pantaloni Divisa Ordinaria Invernale - Uomo

ERB5 - Pantaloni Divisa Ordinaria Estiva - Uomo

ERB3D - Pantaloni Divisa Ordinaria Invernale - Donna

ERB5D - Pantaloni Divisa Ordinaria Estiva - Donna

ERB4 – Gonna Divisa Ordinaria invernale

ERB6 – Gonna Divisa Ordinaria Estiva

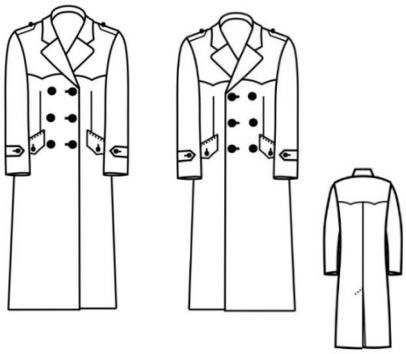

ERC1 – Cappotto Divisa Ordinaria - Uomo

ERC1D – Cappotto Divisa Ordinaria - Donna

ERC7 – Giacca Antipioggia con cappuccio

Giacca antipioggia con cappuccio 100% poliestere.
Colore Blu.
Taglie unisex: dalla XS alla 4XL
Scritta rifrangente al petto e sulla schiena Polizia Locale

ERC2– Giaccone Polizia Locale completo di Corpetto interno

Giacca esterna realizzata in tessuto **GORE-TEX®** colore blu.
Completo di Corpetto interno autoportante.

ERC3 - Giubbetto estivo Polizia Locale
In tessuto impermeabile traspirante

ERD14 – Copri pantaloni impermeabile
realizzato in tessuto **GORE-TEX®** impermeabile, traspirante e antivento, col. Blu.

ERC8– Giacca Sahariana per uniforme Straordinaria Polizia Locale in tessuto elasticizzato colore Blu.
Taglie: dalla XS alla 3XL

ERC8I– Termofodera per Sahariana
in softshell e pile

ERB7– Pantaloni Operativi per uniforme di servizio INVERNALI
in tessuto elasticizzato colore blu

ERB8– Pantaloni Operativi per uniforme di servizio ESTIVI
in tessuto elasticizzato colore blu

ERGL01– Gilet operativo multitasche Polizia Locale

Gilet estivo multitasche in cotone con zip.
Colore blu.
Scritte ricamate in colore bianco al petto e sulla schiena.
Velcro al petto per Distintivo di grado.

Taglie: dalla S alla 3XL

ERC4 – Giacca moto invernale

ERB9 – Pantaloni moto invernali

ERC5 – Giubbetto moto estivo

ERB10 – Pantaloni moto estivi

ER19A101 – Piastrina al petto"Ali guida veloce"

in metallo smaltato con clips a morsetto

ER19A101B – Distintivo al petto "Ali guida veloce"

patch ricamata con velcro - mm. 80 x 40

ERB9C– Pantaloni moto classici invernali
in tessuto bielastico unisex

ERB10C– Pantaloni moto classici estivi
in tessuto bielastico unisex

ERD9 - Guanti moto invernali in Cordura® e pelle con rinforzi in Kevlar® e membrana impermeabile e traspirante. Parte esterna composta da tessuto in Cordura , pelle e Kevlar . Parte intermedia composta da membrana impermeabile.

ERD10 - Guanti moto estivi a 5 dita con cuciture interne. Il dorso della mano è costituito da un unico pezzo rinforzato in FIBRA PARA-ARAMIDICA per la resistenza al calore e all'abrasione con imbottitura in poliuretano e sul dito indice un pezzo di suede per pulire la visiera.

ERB12W- Camicia uomo M/L
100% popeline bianco

ERB12 - Camicia uomo manica lunga
100% cotone oxford

ERD1 – Cravatta
in tessuto jacquard 100% poliestere colore blu

ERB12D- Camicia donna M/L
100% cotone oxford

ERB12DW- Camicia donna M/L
100% popeline bianco

ERB12MC- Camicia uomo M/C
100% cotone oxford

ERB12DMC- Camicia donna M/C
100% cotone oxford

ERB14 – Maglia Polo manica lunga
Polizia Locale Emilia-Romagna -
100% cotone piquet manica lunga
Taglie: XS alla 4XL

ERB13– Maglia Polo manica corta
Polizia Locale Emilia-Romagna
100% cotone piquet manica corta
Taglie: XS alla 4XL

ERB13PP – Maglia Polo manica corta
Polizia Locale Emilia-Romagna -
50% Polipropilene 50% Poliestere RECYCLED

ERB14PP – Maglia Polo manica lunga
Polizia Locale Emilia-Romagna -
50% Polipropilene 50% Poliestere RECYCLED

ERD11C - Cintura a nastro in canapa
Disponibile in colore Bianco – Nero - Blu

ERD11 – Cintura in vero cuoio
Cintura in cuoio ingrassato senza cuciture con fibbia in ottone. Altezza 4 cm. Misure: S/M/L/XL

ERB16SM - Gilet sottogiacca scollo a V
colore blu, unisex

ERB16 - Pullover sottogiacca scollo a V
colore blu, unisex

ERB15 - Pullover scollo a V con toppe
manica lunga (mod. Carabiniere), in misto lana colore blu, unisex.

ERB17 - Pullover dolcevita in misto lana colore blu, unisex

ERB18TP - Tecno-Pile dolcevita con zip e toppe
altamente termico con toppe e spalline, collo dolcevita con ½ zip, colore blu, unisex

ERB18 – Micro Pile
Maglione in MicroPile con ½ zip al petto, colore blu, unisex.

Intimo termico traspirante antifreddo in doppio strato traforato realizzato con tessuto 100% polipropilenico da 130 gr/mq. Elevato isolamento, massima leggerezza, non si stira, anallergico.
Taglie: dalla XS alla 4XL - **Colore**: Nero

ERIT01 - T-shirt termica invernale manica lunga

ERIT02 - T-shirt termica invernale manica corta

ERIT03 - Calzamaglia termica invernale

ERD3 - Calze gambaletto estive filo di Scozia

ERD2 - Calze gambaletto invernali in misto lana

ERD4 - Calze gambaletto tecniche cotone elasticizzato

ERD3D20D – Collant 20 Den - poliammide + elastane

ERD3D40D – Collant 40 Den - poliammide + elastane

ERA3 - Berretto di Servizio invernale
Pasubio in tessuto traspirante impermeabile, foderato, banda rifrangente a scacchi blu/argento, logo Polizia Locale Emilia Romagna

ERA4 – Berretto di Servizio estivo
Pasubio in tessuto traspirante impermeabile, banda rifrangente a scacchi blu/argento, logo Polizia Locale Emilia Romagna

ERA4B – Berretto estivo baseball
in tessuto traspirante impermeabile, banda rifrangente a scacchi blu/argento, logo Polizia Locale Emilia-Romagna

ERA1E- Berretto rigido uomo Estivo
rigido estivo, cupola in rete, con foderina in Lycra

ERA1- Berretto rigido uomo Invernale
rigido, tessuto traspirante

ERA1FI - Foderina in nylon impermeabile
per berretto rigido uomo

ERA2E – Berretto rigido donna Estivo
Cupola in rete, falde blu, foderina in Lycra.

ERA2 – Berretto rigido donna Invernale
Cupola in tessuto impermeabile e traspirante bianco, falde blu

ERA2FI - Foderina in nylon impermeabile
per berretto rigido donna

ERA5S - Cuffia invernale anallergica
di colore blu con ricamo Polizia Locale

ERA5 - Cuffia invernale anallergica
di colore blu con logo Emilia Romagna

ERD15 - Paracollo in pile
in 100% PES colore blu
con ricamo Polizia Locale

ERD21W - Sciarpa in 100% Lana colore Bianco

ERD21 - Sciarpa in pile colore Blu

ERD7L - Guanti in lana colore bianco

ERD8 - Guanti in maglia di cotone colore bianco

ERD6 - Guanti in pelle nera estivi sfoderati

ERD5 - Guanti in pelle nera invernali foderati

ERD5P - Guanti in Pile colore blu

ERD7W - Guanti imbottiti invernali impermeabili con banda rifrangente in colore Bianco

ERD7B - Guanti imbottiti invernali impermeabili con banda rifrangente in colore Blu

ERD6OG07 – Guanti OG07 Barrier
Guanti in tessuto elastico comfort sul dorso e pelle foderata. Palmo e dita in "Elephant Shark Skin" speciale tessuto con buona resitenza al taglio e ottima resistenza alla puntura di strumenti quali siringhe e strumenti accuminati
Laccio di regolazione sul polso. Unisex
Disponibile nelle taglie S, M, L, XL, XXL.

ERD6OG09 – Guanti OG09 antitaglio
Foderato internamente in tessuto speciale con una resistenza al taglio rispondente al livello 5 secondo le normative CE EN 388. Elastico all'altezza del polso.
Forma leggermente allungata.
Disponibile nelle taglie S, M, L, XL,XXL

ERD6OG37 – Guanti OG37 City Guard Barrier Antitaglio e Anti perforazione da aghi e siringhe
per uso di polizia ideale per perquisizioni
Fodera speciale Elephant Shark Skin con alta resistenza alla penetrazione di aghi ed siringhe. Polsino in Neoprene per una maggiore protezione ed aderenza.
Laccio VH con regolazione a velcro sul polso.
Tre cuciture a costola sul polso.
Cuciture ad alta resistenza.
OSH – modellato direttamente sulla mano per una perfetta vestibilità.
Misure disponibili S, M, L, XL, XXL

ERC6 - Impermeabile antipioggia alta visibilità
Certificato CE, Banda riflettente per una maggiore visibilità,

2 tasche sicure, Tasche capienti, il Cappuccio a scomparsa per maggiore funzionalità.

Modello lungo con estensione posteriore di 122 cm.

Modello corto con estensione posteriore di 100 cm.

Scritta plotterata rifrangente sulla schiena **Polizia Locale**

ERD19A – Corpetto Polizia Locale Emilia Romagna

Colore giallo fluo, bande rifrangenti, scritta Polizia Locale.

Taglie: XS/S – M – L/XL – 2XL/3XL

ERD19B – Manicotti Alta Visibilità
In tessuto giallo con bande rifrangenti

ERD19C- Foderina alta visibilità giallo fluo per berretto uomo

ERD19D – Foderina alta visibilità
giallo fluo per berretto donna

ERD19AB – Corpetto Vest Light Gilet operativo multitasche

Gilet giallo fluo A. V. in rete traspirante,
strisce a scacchi bianco/blu,
scritta Polizia locale in Reflexite
anteriore cm 12×5 e posteriore cm.29×10

Taglie: XS/S – M – L/XL – 2XL/3XL

ERD12 - Cinturone in cordura
con anima interna in polimero
fibbia di sicurezza a sportello con logo Regionale in metallo.
Altezza cm. 5 – Taglie:
S cm. 76/91 - M cm. 89/103 – L cm. 101/115 - XL cm. 113/127
Disponibile in colore Bianco – Nero - Blu

ERD121 - Porta manette in Cordura chiuso 2P76
Disponibile in colore Bianco – Nero - Blu

ERD122 - Porta manette in Cordura aperto 2P77
Disponibile in colore Bianco – Nero - Blu

ERD123 – Porta caricatore in Cordura 2P50
Disponibile in colore Bianco – Nero - Blu

ERD124 – Porta spray RSG2 in Cordura 2P66
Disponibile in colore Bianco – Nero - Blu

ERD111V69 – Cintura in pelle
Fibbia con gancio di sicurezza
Fregio in metallo Polizia Locale Emilia Romagna
Altezza cm. 4
Taglie:
S cm. 76/91 - M cm. 89/103 – L cm. 101/115 XL cm. 113/127
Colore: Bianco

VH2V58 – Cinturone operativo in Cordura
con anima interna in polimero,
fibbia di sicurezza a 3 punti.
Altezza cm. 5 – Taglie:
I° cm.80/105 – II° cm.100/125 – III° cm.110/135
Disponibile in Nero – Bianco – Blu

VH2V00 – Distanziale a nastro
Disponibile in Nero – Bianco - Blu
VH2V02 – Distanziale c/ chiave manette
VH2V19 – Porta guanti in cordura
Chiusura regolabile con velcro
Disponibile in Nero – Bianco – Blu

VH2R28 – Porta cellulare per XL Smartphone
Porta telefono Smartphone in cordura
Disponibile in Nero – Bianco – Blu

VH2R00 – Porta radio universale
Porta radio in cordura con chiusura regolabile,
passante a nastro con doppio bottone.
Disponibile in Nero – Bianco – Blu

VH2G66 – Borsetto multiuso da cintura
Borsetto multi uso in Cordura per cinturone ideale per il trasporto di tutti gli oggetti di uso quotidiano direttamente sul cinturone.
Misure cm.18 x 12 x 5
Disponibile in Nero – Bianco – Blu

VH2P79 – Porta caricatore/coltello e porta pila da cintura
Porta caricatore/coltello e porta pila in cordura con passante a nastro
Disponibile in Nero – Bianco – Blu

VHOE36G – Fischietto inox misura grande

VHOE39 – Catenella per fischietto

VHOE50 – Manette in acciaio inox tipo spagnolo

VHVKD8 - Fondina Vegatek Duty
adatta per un uso professionale in divisa o tattico.
Realizzata in speciale polimero stampato in termoformatura.
Foderata internamente per una maggiore protezione dell' arma e silenziosità.
Sistema di sicurezza superiore con facilità di estrazione.
Vite di ritenzione sulla canna.
Supporto 8K25

incluso.
Disponibile in colore Nero - Bianco

2° Grado di sicurezza

VH8K25 – Shoc Loop per fondine in polimero

Passante in speciale polimero stampato a iniezione.

Sistema di aperture dei due passanti per facilitare l'inserimento o il disinserimento dalla cintura con possibilità di blocco dell'apertura.
Sistema rotativo con posizione fissa dritta o inclinata e posizione semifissa a 90° comoda per l'utilizzo in auto.
Multi fori per ulteriore doppia posizione in altezza ed in inclinazione tramite viti.

Disponibile in colore Nero - Bianco

VHVKT8 – Fondina Vegatek Top
adatta per un uso professionale in divisa, in speciale polimero stampato.
Foderata internamente per una maggiore protezione dell' arma e silenziosità. Il triplo sistema di sicurezza dà all' operatore la possibilità di poter mettere al sicuro la propria arma durante le situazione di particolare pericolo come risse, operazione di rivolta in ambito di manifestazioni o eventi sportivi ecc...,
con l'opportunità di disinserire il 1° Grado superiore ed avere sempre inserito il sistema di bloccaggio del ponticello con 3° Grado che rende l'arma sicura ma al tempo stesso pronta per l'uso grazie alla sua facilità di sbloccaggio.
Sistema di sicurezza superiore con facilità di estrazione.
Sistema di sicurezza automatico sul ponticello VEGA PULL SIDE.
Vite di ritenzione sulla canna.
Disponibile in colore Nero - Bianco
4° Grado di sicurezza.

VHP2 – Fondina P2 in Cordura da fianco
Fondina in Cordura da fianco, sistema di sgancio rapido con sicura "Vega Stop Snap" regolabile ed amovibile.
Supporto in Polimero stampato ad iniezione che mantiene la giusta distanza dal corpo.
Disponibile in colore Nero - Bianco
2° Grado di sicurezza.

VHP1 – Fondina P1 in pelle da cintura
Fondina in pelle da cintura con sgancio rapido.
Posizione inclinata sul fianco destro.
Disponibile in colore Nero - Bianco
I° Grado di sicurezza.

VHIA2 – Fondina da cintura 4 usi
Fondina da cintura in Cordura con sgancio rapido. 4 usi: interna, esterna, ambidestra. con clip in polimero.
Disponibile in colore Nero.

VHIB3 – Fondina IB3 per uso interno sotto-camicia
Fondina in pelle scamosciata da cintura. Posizione interna. Clip in polimero.

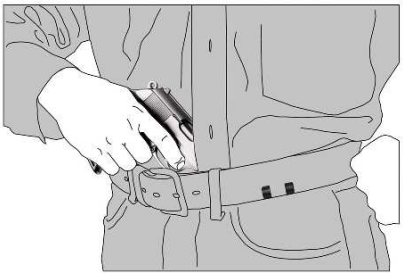

VH2U90 – Marsupio in cordura con fondina interna

Marsupio in cordura a 4 tasche con fondina interna in elastico
e porta caricatore;

apertura rapida

Colore Nero - Blu

VH1WA – Porta placca in pelle da cintura
Porta placca in pelle da cintura (senza placca)
per placche serie LUX

VH1WB – Porta placca in pelle con catenella
Porta placca in pelle con catenella (senza placca)
per placche serie LUX

VH1WDCL113 – Porta tessera porta fogli con placca Polizia Locale Emilia-Romagna

VHCL113 – Placca serie LUX Polizia Locale Emilia-Romagna
Con clip

ERA6 - Casco mod. Coloniale per Alta Uniforme

ERC9 - Mantella in 100% pura lana foderata in seta

ERC9S - Sciabola per Alta Uniforme

ERD17 - Fascia azzurra per Ufficiali

ERD13 – Tracolla monospalla

BRPL3 - Borsa Polizia Locale ricamata grande cm. 20x35x45

BRCR01 - Cartellina cm. 35x25 con tasche

PIASTRINE DI SPECIALITA'
POLIZIA LOCALE EMILIA ROMAGNA

Le piastrine sono realizzate in metallo, hanno le dimensioni di cm 1,5x3.

Identificano competenze specifiche maturate e riconosciute dal proprio comando.
Ciascun addetto potrà indossare al massimo tre piastrine.

La seguente tabella definisce tipologie di competenze identificabili con la piastrina al petto.

MOTOCICLISTA			ISTRUTTORE DI POLIZIA AMBIENTALE	
ISTRUTTORE DI TIRO			ISTRUTTORE DI POLIZIA ITTICO – VENATORIA	
ABILITATO ALL'USO DEL B L S D			PILOTA DI DRONI	
ISTRUTTORE CINOFILO			ESPERTO IN LINGUAGGIO DEI SEGNI	
ISTRUTTORE DI P.G.			COMPETENZE LINGUISTICHE	
ISTRUTTORE DI POLIZIA STRADALE			ISTRUTTORE DI TECNICHE OPERATIVE	
ISTRUTTORE DI POLIZIA COMMERCIALE			ISTRUTTORE DI POLIZIA EDILIZIA	
ISTRUTTORE DI POLIZIA ANTIFALSIFICAZIONE			ISTRUTTORE DI POLIZIA ANTIEVASIONE	

ER20101 - Distintivi alla spalla per funzione specialistica

ricamati in stoffa + velcro
conformi alla delibera Regionale

ER25101 - Piastrine di Grado

ER24101 - Tubolari di Grado

ER26101 - Tubolari di Grado

ER24B101 - Grado con velcro

UNISEX

TIVOLI SC46877B

Tomaia: Pelle e tessuto **Blu**
Fodera: Tessuto traspirante
Plantare: Bloost
Suola: Eva antistatica
Caratteristiche: antistatica, antiscivolo, impermeabile, traspirante, shock absorber
Taglie: 35/47 UNISEX
UNI EN ISO 20347:2012 O2 WR FO SRC

TIVOLI SC46877A

Tomaia: Pelle e tessuto
Fodera: Tessuto traspirante
Plantare: Bloost
Suola: Eva antistatica
Caratteristiche: antistatica, antiscivolo, impermeabile, traspirante, shock absorber
Taglie: 35/47 UNISEX
UNI EN ISO 20347:2012 O2 WR FO SRC

TIVOLI SC46876

Tomaia: Vero pellame bovino fiore
Fodera: Tessuto traspirante
Plantare: Bloost
Suola: Eva antistatica
Caratteristiche: antistatica, antiscivolo, impermeabile, traspirante, shock absorber
Taglie: 35/47 UNISEX
UNI EN ISO 20347:2012 O2 WR FO SRC

TIVOLI SC46878

Tomaia: Pelle e tessuto
Fodera: Klimatex XDT
Plantare: Bloost
Suola: Eva antistatica
Caratteristiche: antistatica, antiscivolo, impermeabile, traspirante, shock absorber
Taglie: 35/47 UNISEX
UNI EN ISO 20347:2012 O2 WR FO SRC

TIVOLI SC46879

Tomaia: Pelle e tessuto
Fodera: Klimatex XDT
Plantare: Bloost
Suola: Eva antistatica
Caratteristiche: antistatica, antiscivolo, impermeabile, traspirante, shock absorber
Taglie: 35/47 UNISEX
UNI EN ISO 20347:2012 O2 WR FO SRC

FIUGGI SC712

Tomaia: Pelle e tessuto
Fodera: Tessuto traspirante
Plantare: LIGHT
Suola: poliuretano
Caratteristiche: antistatica, antiperforazione, antiscivolo, idrorepellente, traspirante, shock Absorber.
Taglie: 35/48 UNISEX
UNI EN ISO 20347:2012 O3 FO SRC

FIUGGI SC498

Tomaia: Pelle e tessuto
Fodera: Tessuto traspirante
Plantare: LIGHT
Suola: poliuretano
Caratteristiche: antistatica, antiperforazione, antiscivolo, impermeabile, traspirante,
shock absorber

Taglie: 35/48 UNISEX
UNI EN ISO 20347:2012 O3 WR FO SRC

SATURNIA SC46825

Tomaia: pelle fiore e cordura
Fodera: klimatex XDT
Plantare: GOODFLEX
Suola: EVA Extra light
Caratteristiche: antiscivolo, impermeabile, traspirante, shock absorber, suola antiperforazione.
Taglie: 35/48 - UNISEX
UNI EN ISO 20347:2012 OB P WRU E CI WR FO SRC

SATURNIA SC46595

Tomaia: Pelle fiore e cordura
Fodera: klimatex
Plantare: NATUR
Suola: gomma
Caratteristiche:
antistatica, antiscivolo, impermeabile, traspirante, shock absorber, suola anticalore e antiperforazione.
Taglie: 35/48 UNISEX
UNI EN ISO 20347:2012 O3 HI CI WR HRO FO SRC

SATURNIA SC46708

Tomaia:Pelle fiore e cordura
Fodera: klimatex XDT
Plantare: nature
Suola: gomma
Caratteristiche: antistatica, antiscivolo, impermeabile, traspirante, shock absorber.
Taglie: 35/48 - UNISEX
UNI EN ISO 20347:2012 OB WRU E CI WR FO SRA

CERVINIA SC46807

Tomaia: Pelle fiore e cordura
Fodera: Tessuto traspirante
Sottopiede: in cuoio su supporto antistatico
Suola: Battistrada in gomma con riempimento in poliuretano
Caratteristiche: antistatica, antiscivolo, idrorepellente, traspirante, shock absorber, suola anticalore, protezione della caviglia
Taglie: 35/48 UNISEX - ESTIVO
UNI EN ISO 20347:2012 O2 HI AN HRO FO SRC

CERVINIA SC46808

Tomaia: Pelle fiore e Vitellone
Fodera: Klimatex
Sottopiede: in cuoio su supporto antistatico
Suola: Battistrada in gomma con riempimento in poliuretano
Caratteristiche: antistatica, antiscivolo, impermeabile, traspirante, shock absorber, suola anticalore, protezione della caviglia
Taglie: 35/48 UNISEX - INVERNALE
UNI EN ISO 20347:2012 O2 HI AN HRO FO SRC

UNIFORM SOLDINI PROFESSIONAL

DONNA

TEVERE SC46642

Tomaia: Vera pelle fiore di vitello
Fodera: pelle fiore traspirante
Sottopiede: in pelle con imbottitura anatomica
Suola: Cuoio con piantella in gomma
Caratteristiche: antistatica, antiscivolo, idrorepellente, traspirante, shock absorber
Taglie: 34/42 - DONNA
UNI EN ISO 20347:2012 O2 FO SRC

TEVERE SC46643

Tomaia: Vera pelle fiore di vitello
Fodera: pelle fiore traspirante
Sottopiede: in pelle con imbottitura anatomica
Suola: Cuoio con piantella in gomma
Caratteristiche: antistatica, antiscivolo, idrorepellente, traspirante, shock absorber
Taglie: 34/42 - DONNA
UNI EN ISO 20347:2012 O2 FO SRC

TAMIGI SC46861

Tomaia: Pelle fiore idrorepellente
Suola: Cuoio con piantella in gomma
Caratteristiche: antistatica, antiscivolo, impermeabile, traspirante
Tacco : H cm. 6,5
Taglie: 35/42 - DONNA

TAMIGI 46596

Tomaia: Vera pelle fiore di vitello
Fodera: pelle fiore traspirante
Sottopiede: In cuoio su supporto antistatico
Suola: cuoio con piantella in gomma
Caratteristiche: antistatica, antiscivolo, idrorepellente, traspirante, shock absorber
Taglie: 34/42 - DONNA
UNI EN ISO 20347:2012 O2 FO SRC

UNIFORM SOLDINI PROFESSIONAL

UOMO

CAPRI SC46456

Tomaia: Vera pelle fiore di vitello
Fodera: pelle fiore traspirante
Sottopiede: In cuoio su supporto antistatico
Suola: cuoio con piantella in gomma
Caratteristiche: antistatica, antiscivolo, idrorepellente, traspirante, shock absorber
Taglie: 38/48 - UOMO
UNI EN ISO 20347:2012 O2 FO SRC

RICCIONE SC46325

Tomaia: Vera pelle fiore di vitello
Fodera: pelle fiore e tessuto traspirante
Sottopiede: in cuoio su supporto antistatico
Suola: Poliuretano
Caratteristiche: antistatica, antiscivolo, idrorepellente, traspirante, shock absorber
Taglie: 38/48 - UOMO
UNI EN ISO 20347:2012 O2 FO SRC

RICCIONE SC46249

Tomaia: Vera pelle fiore di vitello
Fodera: pelle fiore e tessuto traspirante
Sottopiede: in cuoio su supporto antistatico
Suola: Poliuretano
Caratteristiche: antistatica, antiscivolo, idrorepellente, traspirante, shock absorber
Taglie: 38/48 - UOMO
UNI EN ISO 20347:2012 O2 FO SRC

ABANO SC47407

Tomaia: Vero pellame bovino fiore
Fodera: klimatex
Sottopiede: in cuoio su supporto antistatico
Suola: Poliuretano
Caratteristiche: antistatica, antiscivolo, impermeabile, traspirante, shock absorber
Taglie: 34/47 UNISEX
UNI EN ISO 20347:2012 O2 WR FO SRC

ABANO SC47397

Tomaia: Vero pellame bovino fiore
Fodera: klimatex
Sottopiede: in cuoio su supporto antistatico
Suola: Poliuretano
Caratteristiche: antistatica, antiscivolo, impermeabile, traspirante, shock absorber
Taglie: 34/47 UNISEX
UNI EN ISO 20347:2012 O2 WR FO SRC

STIVALE IN GOMMA SC06310

Stivale al ginocchio con suola carrarmato,

Realizzato in PVC Categoria 1

Colore nero

Taglie:35/47 - UNISEX

(Le caratteristiche tecniche e le immagini contenute nel presente catalogo hanno valore indicativo e possono subire variazioni senza preavviso da parte dei rispettivi produttori.)